

Maatoiming nr: 2026011418389

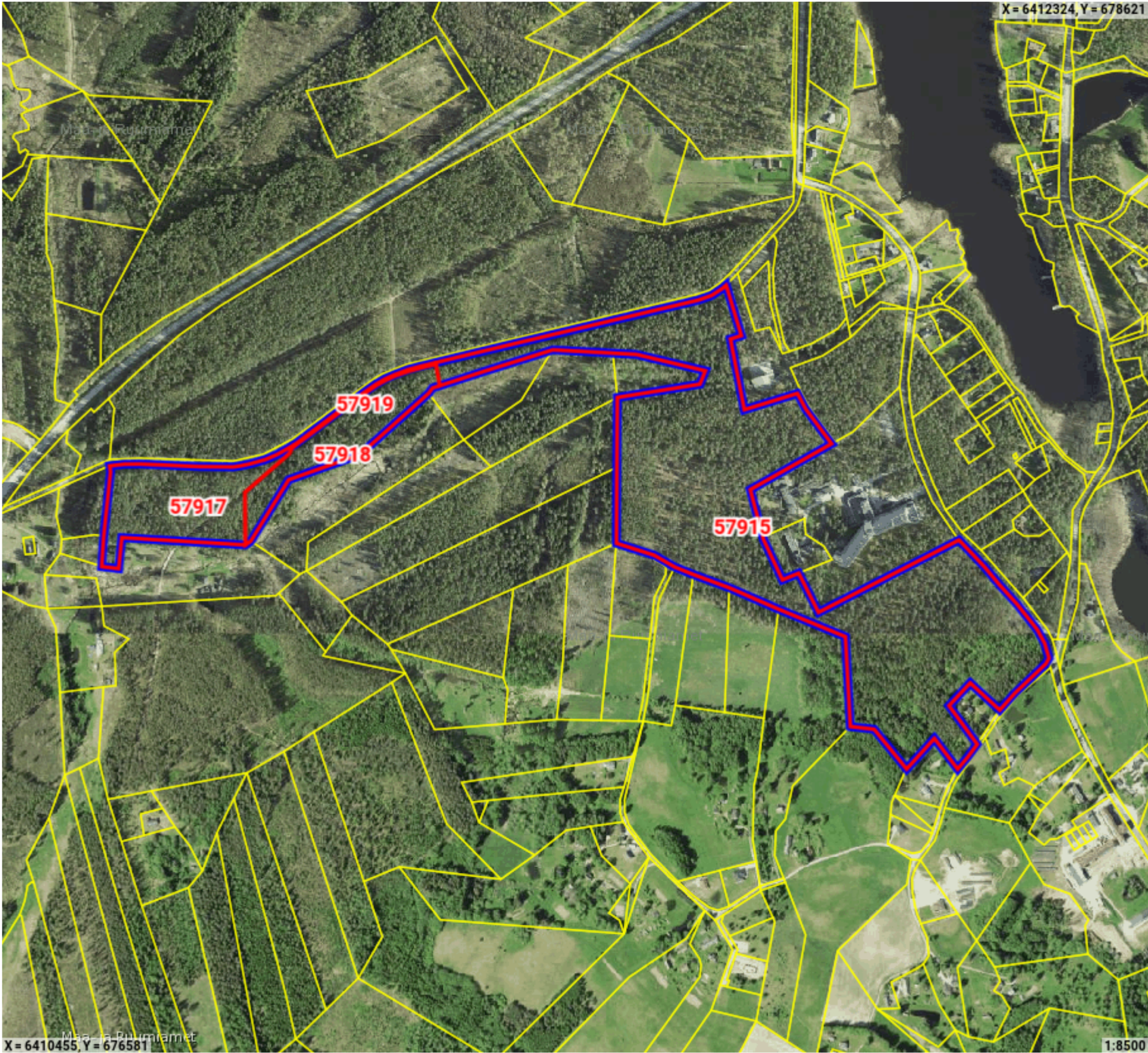

Legend

- Registreeritud KÜ
- Originaal piirjoon
- Muudetud piirjoon

Katastriüksuse id: 57917
Maatüki aadress: Võru metskond 86
ligikaudne maksustamishind: -
Katastriüksuse id: 57918
Maatüki aadress: Ojaveere
ligikaudne maksustamishind: -
Katastriüksuse id: 57919
Maatüki aadress: Kubja-Reedo tee
ligikaudne maksustamishind: -
Katastriüksuse id: 57915
Maatüki aadress: Võru metskond 88
ligikaudne maksustamishind: -



**Maatoiming nr 2026011418389****Toimingu andmed****Maatoimingu osalised**

Isik	Seos maatükiga	Roll
aktsiaselts VÕRU VESI		Koormaja
Võru Vallavalitsus		Kohalik omavalitsus
Eesti Lairiba Arenduse Sihtasutus		Koormaja
Kliimaministeerium		Omanik
Raul Saarepuu		Koormaja
Maa- ja Ruumiamet		Plaani looja

Maakorralduse osaliste nimekiri on automaatselt genereeritud kava kinnitamisel. Maatoimingu menetluse käigus võib menetleja täiendaval kontrollimisel osalisi ja kooskõlastajaid kas lisada või eemaldada.

Maatoiminguga nr 2026011418389 kinnitamisega nõustud algatatud maakorralduse läbiviimisega koostatud maakorralduskava alusel. Kinnitus on ka avaldus katastrimõõdistustingimuste väljastamiseks, kava alusel maatükkide moodustamiseks katastris ehk katastrikandeks ning nõusolekuks maatüki katastriandmete muutmiseks kinnistusraamatus.